

## Spessartmäuse 2018 / Wanderung Nr. 4:

### Faschingswanderwochenende Spessart / Kinzig – Rund um Steinau an der Straße

**Datum:** Freitag, 09.02.2018 - Montag, 12.02.2018  
**Unterkunft:** Landgasthof «Zum Grünen Baum»  
Leipziger Straße 45 in 36396 Steinau an der Straße  
**Streckentyp:** Rundwanderungen

**Freitag, 09.02.2018 · Start: 16:00 Uhr:**

**Eingetour · Steinau - Teufelshöhle · 11,1 km / 202 Hm**

**Samstag, 10.02.2018 · Start: 09:00 Uhr:**

**Steinau - Marjoß · 27,5 km / 580 Hm · Einkehr: Landgasthof «Charlott» in Marjoß**

**Sonntag, 11.02.2018 · Start: 09:00 Uhr:**

**Steinau - Mernes · 28,6 km / 624 Hm · Einkehr: Gasthof «Zum Jossatal» in Mernes**

**Montag, 12.02.2018 · Start: 09:00 Uhr:**

**Steinau - Schlüchtern · 23,0 km / 493 Hm · Einkehr: Bäckerei «Der Meisterbäcker» in Schlüchtern**

**Index: 20180212G**

#### Streckenverlauf:

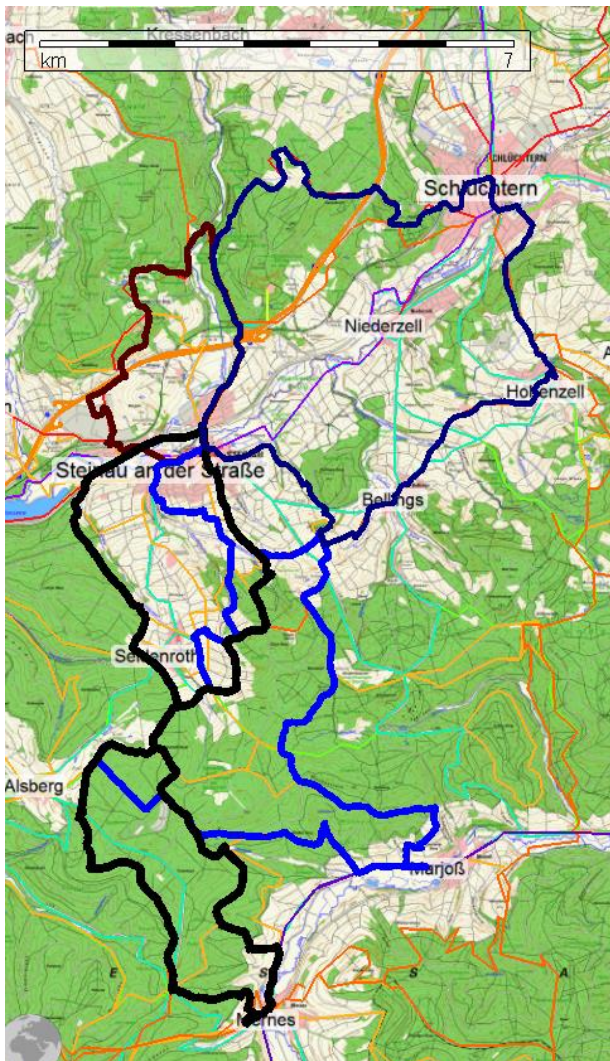

#### Höhenprofil:

